



PROGETTO
5° RADUNO NAZIONALE
CORI BRIGATE ALPINE IN CONGEDO E SMALP
CEREA (VR) - 24/25 Novembre 2018

PROGRAMMA PER I CORI



a cura di Maggioni Gabriele

IL LUOGO DEL CONCERTO

UNA LOCATION COMPLETA

LEZIONE DI MUSICA

Sala multimediale con
250 posti a sedere



CONCERTO

Padiglione con 1500
posti a sedere



CENA

Padiglione con 450
posti a sedere

PROVE

Spazi isolati riservati
per le prove dei cori.





AREA EXP - area fiere CEREА

Ingresso & Parcheggio

Via Oberdan, 37053 Cerea (VR)

Arrivare a Cerea

Per chi arriva da Milano via A4:

- Uscita VERONA SUD
- Tangenziale direzione ROVIGO
- Uscita 3 SS434 TRANSPOLESANA direzione LEGNAGO/ROVIGO
- Uscita CEREА al Km 34

Per chi arriva da Venezia via A4:

- A Padova imboccare la A13 Bologna/Padova
- Uscita VILLAMARZANA/ROVIGO
- Seguire SS434 TRANSPOLESANA direzione LEGNAGO/VERONA
- Uscita Cerea al Km 34

Per chi arriva da Bologna via A1 e A14:

- A Bologna imboccare la A13 Bologna/Padova
- Uscita VILLAMARZANA/ROVIGO
- Seguire SS434 TRANSPOLESANA direzione LEGNAGO/VERONA
- Uscita Cerea al Km 34

Arrivati nel paese di Cerea (a 3Km dall'uscita della Transpolesana, appena passato il sottopasso ferroviario, girare a destra. L'area fiere è un complesso ben visibile e ben segnalato.

Per chi arriva in treno:

- Linea Monselice/Mantova, stazione di Cerea (a 700 mt dall'area EXP)
- Linea Verona/Rovigo, stazione di Cerea (a 700 mt dall'area EXP)



SABATO 24 NOVEMBRE - GIORNO

PRIMA GIORNATA

MATTINO

ORE 11.00 arrivo presso Area Exp Cerea (Via Oberdan)

ORE 11.30 saluti di benvenuto da parte dell'organizzazione nella sala multimediale dell'Area EXP.

ORE 11.35 Lezione musicale per i Cori Congedati tenuta dal Maestro Mario Lanaro sui due brani d'assieme che i cori eseguiranno alla sera.

ORE 13.00 Pausa pranzo offerta dal Gruppo Alpini all'interno dell'AREA EXP

Dopo il confronto avvenuto con tutti i cori, è stato deciso che:

- **all'inizio del concerto, i cori canteranno all'unisono ad una voce "MONTE PASUBIO", il Maestro Mario Lanaro dal palco suonerà il pianoforte, il Maestro Alessandro Pisano dirigerà il coro.**
- **alla fine del concerto, i cori canteranno all'unisono a 4 voci l' "INNO NAZIONALE ITALIANO" nella armonizzazione del M° M. Lanaro.**

Durante le esibizioni all'unisono, i cori saranno "sparpagliati" in mezzo alla platea. Il palco sarà occupato dal solo Mario Lanaro. Le luci saranno fioche.

Lo schermo trasmetterà immagini appropriate.

**Per lo spartito di Monte Pasubio ad una voce sola,
VEDERE pag. 18**



POMERIGGIO

ORE 15.00 Lezione musicale per i Cori Congedati all'interno della sala multimediale tenuta dal Maestro Mario Lanaro su nuove proposte per la coralità dei cori di brigata, studio d'assieme, approfondimento musicale, conoscenza nuovi brani, stimoli.

ORE 17.00 Inizio prove separate per i cori sul repertorio del concerto serale. Ogni coro avrà una location dedicata all'interno della AREA EXP

L'appuntamento pomeridiano è riservato ai soli cori di Brigata e vuole essere una spinta per un accrescimento musicale da attuare tutti insieme all'interno del panorama alpino.

Saranno invitati a presenziare all'evento anche i maestri dei cori ANA della Sez. di Verona.

L'organizzazione provvederà alla stampa di un opuscolo studio, con le note del maestro e gli spartiti proposti, **per ogni corista presente**. Si sta lavorando alla creazione delle tracce audio da divulgare ad ogni coro di brigata.

Dalle ore 17.30 alle ore 19.00 ogni coro avrà 15 minuti di tempo per un Soundcheck; provare ingresso, sistemazione e acustica sul palco del concerto serale.

Ordine di palco (lo stesso del concerto):

- SMALP (17.30)
- TAURINENSE (17.45)
- OROBICA (18.00)
- TRIDENTINA (18.15)
- CADORE (18.30)
- JULIA (18.45)

PROGRAMMA CORI

Per le canzoni doppie è stata data precedenza all'ordine di arrivo della scaletta musicale. Pertanto, **CADORE** non ha più in scaletta "Scapa Oseleto" (arrivata prima la Julia) che è stata sostituita come da segnalazione da "La bomba imbriga".

TAURINENSE, dal vostro repertorio è stata tolta "Monte Canino" (arrivata prima la cadore) e non è stata sostituita. Valutate, avete sempre 20 minuti e 5 brani attualmente.



CORI UNITI

1. all'inizio "Monte Pasubio" ad una voce - *B. de Marzi*
2. alla fine "Inno Nazionale Italiano" a 4 Voci - *elab. M. Lanaro*



CORO SCUOLA MILITARE ALPINA di AOSTA (104° CORSO A.U.C.)

1. — — —
2. — — —
3. — — —
4. — — —



CONGEDATI DEL CORO BRIGATA ALPINA TAURINENSE

1. S'a j'ero tre alpin - *elab. E. Galvani*
2. Ta pum - *elab. A. Pedrotti*
3. Monti Scarpazi - *elab. A. Pedrotti*
4. La montanara (1927) - *elab. L. Pigarelli*
5. Al regiment - *elab. Monte Cauriol*





CORO ALPINO OROBICA

1. Dove sei stato mio bell'alpino - *arm. Malatesta*
2. Una tomba per Alice - *Mario Marelli*
3. Nokina - *Bepi de Marzi*
4. Valcamonica - *arm. Bordignon, arr. Pontalto*



CORO BRIGATA ALPINA TRIDENTINA CONGEDATI

1. Va l'alpin - *Alpina*
2. Era una notte che pioveva - *L. Pigarelli*
3. Ortigara - *I. Pelosi*
4. Sui monti Scarpazi - *A. Pedrotti*
5. Ninna nanna del contrabbandiere - *Van de Sfroos*



CORO BRIGATA CADORE CONGEDATI

1. Monte Canino - *arm. G. Malatesta*
2. Porta Calavena - *B. de Marzi*
3. Te porte co mi - *L. Borin, Don S. Capraro*
4. Le roi Renaud de guerre revient - *arm. P. Bon*
5. La bomba imbriga - *B. de Marzi*



CORO BRIGATA ALPINA JULIA CONGEDATI

1. Monte Nero - *arm. G. Malatesta*
2. Finchè la notte - *M. Lanaro*
3. Stelutis Alpinis - *arm. M. Lanaro*
4. Scapa Oseleto - *B. de Marzi*

SCALETTA CONCERTO

TEMPI IPOTIZZATI

inizio previsto
ore 20.30

Tempo totale Durata blocco

0'	3'	ESECUZIONE ALL'UNISONO DALLA PLATEA DI UN BRANO
3'	7'	Saluti di benvenuto e breve introduzione alla serata con video Breve video introduttivo del coro Invito a salire sul palco al coro SMALP + interlocutore
10'	20'	ESIBIZIONE CORO SMALP

PARZIALE ORE 21.00

30'	3'	Disimpegno del Coro Smalp Breve video introduttivo Invito a salire al coro TAURINENSE + interlocutore
33'	20'	ESIBIZIONE CORO TAURINENSE

PARZIALE ORE 21.23

53'	3'	Disimpegno del Coro Taurinense Breve video introduttivo Invito a salire al coro OROBICA + interlocutore
56'	20'	ESIBIZIONE CORO OROBICA

PARZIALE ORE 21.46

1h16'	3'	Disimpegno del Coro Orobica Breve video introduttivo Invito a salire al coro TRIDENTINA + interlocutore
1h19'	20'	ESIBIZIONE CORO TRIDENTINA



Tempo totale Durata blocco

PARZIALE ORE 22.09

1h39' 3'

Disimpegno del Coro Taurinense
Breve video introduttivo
Invito a salire al coro CADORE + interlocutore

1h42' 20'

ESIBIZIONE CORO CADORE

PARZIALE ORE 22.32

2h02' 3'

Disimpegno del Coro Orobica
Breve video introduttivo
Invito a salire al coro JULIA + interlocutore

2h05' 20'

ESIBIZIONE CORO JULIA

PARZIALE ORE 22.55

2h25' 2'

Disimpegno del Coro Julia
I cori si dispongono in platea mentre il presentatore saluta e tira le fila della serata

2h27' 15'

Discorsi ufficiali, scambio di doni, foto di rito, microfono al sindaco di Cerea, al Capogruppo degli Alpini di Cerea e "se presente" al Presidente ANA Nazionale.

2h42' 4'

I CORI ESEGUONO UN BRANO ASSIEME DALLA PLATEA

2h46' FINE prevista alle ore 23.16

BUONA NOTTE TAURINENSE

SOGNI D'ORO GRANDE ROCCIA



La Taurinense pernoverà presso

Circolo parrocchiale NOI, Cerea (VR)

Via Canonica 8

37053 Cerea

500 mt dal luogo del concerto

3 Minuti a piedi

Ex aule scolastiche riscaldate e con servizi multipli per ospitare piú di 80 persone. Pernottamento insieme al Coro Alpino Orobica.

Il circolo NOI di Cerea mette a disposizione le brandine e offre la colazione della domenica.

L'organizzazione provvederà alla prenotazione di una camera d'albergo per l'autista dell'autobus nelle vicinanze del circolo NOI di Cerea



Circolo NOI Cerea (VR)

PER DORMIRE PRIVATAMENTE

GESTIONE ORGANIZZATIVA

1. HOTEL SASSO ***

6,5 Km da Area Exp Cerea
Via San Pierino 318
37051 Bovolone (VR)
045 - 710 0433
www.hotelsasso.com

2. VILLA ORMANETO B&B

5 Km da Area Exp Cerea
Via Isolella Bassa 7
37053 Cerea (VR)
0442 - 83795
www.villaormaneto.com

3. LOCANDA DIVINIS

1,5 Km da Area Exp Cerea
Via San Vito 87
37053 Cerea (VR)
0442 - 31688
www.locanda-divinis.com

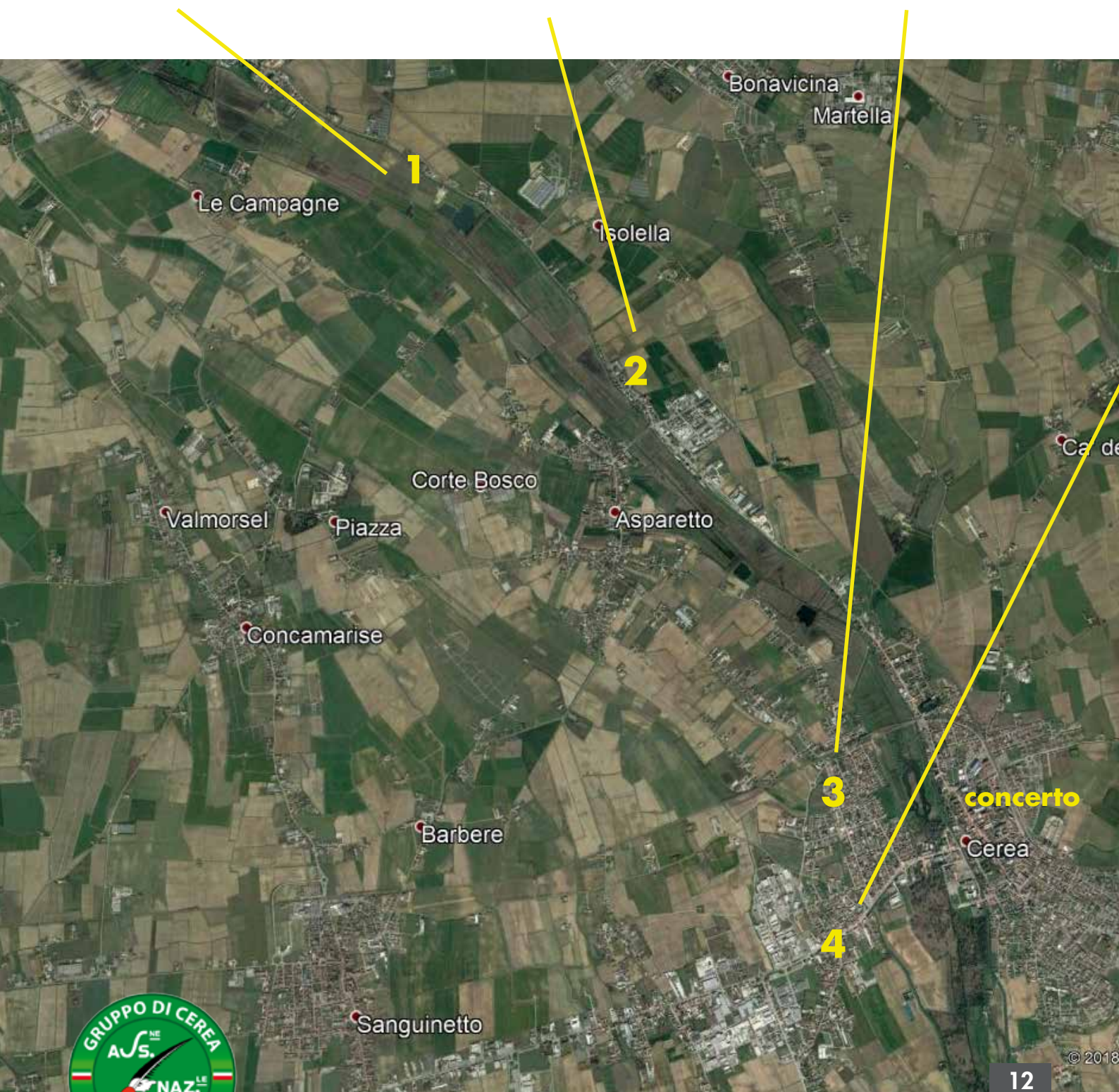

4. CASA ANTICA ROSSATO B&B

2 Km da Area Exp Cerea

Via Mantova 99

37053 Cerea (VR)

0442 - 30405

www.casaanticarossato.it

5. HOTEL PERGOLA ****

5 Km da Area Exp Cerea

Via Verona 140

37048 S.P. di Legnago (VR)

0442 - 629103

www.hotelpergola.com

6. HOTEL SALIERI ***

10 Km da Area Exp Cerea

Viale dei caduti 64

37045 Legnago (VR)

0442 - 22100

www.hotelsalieri.it

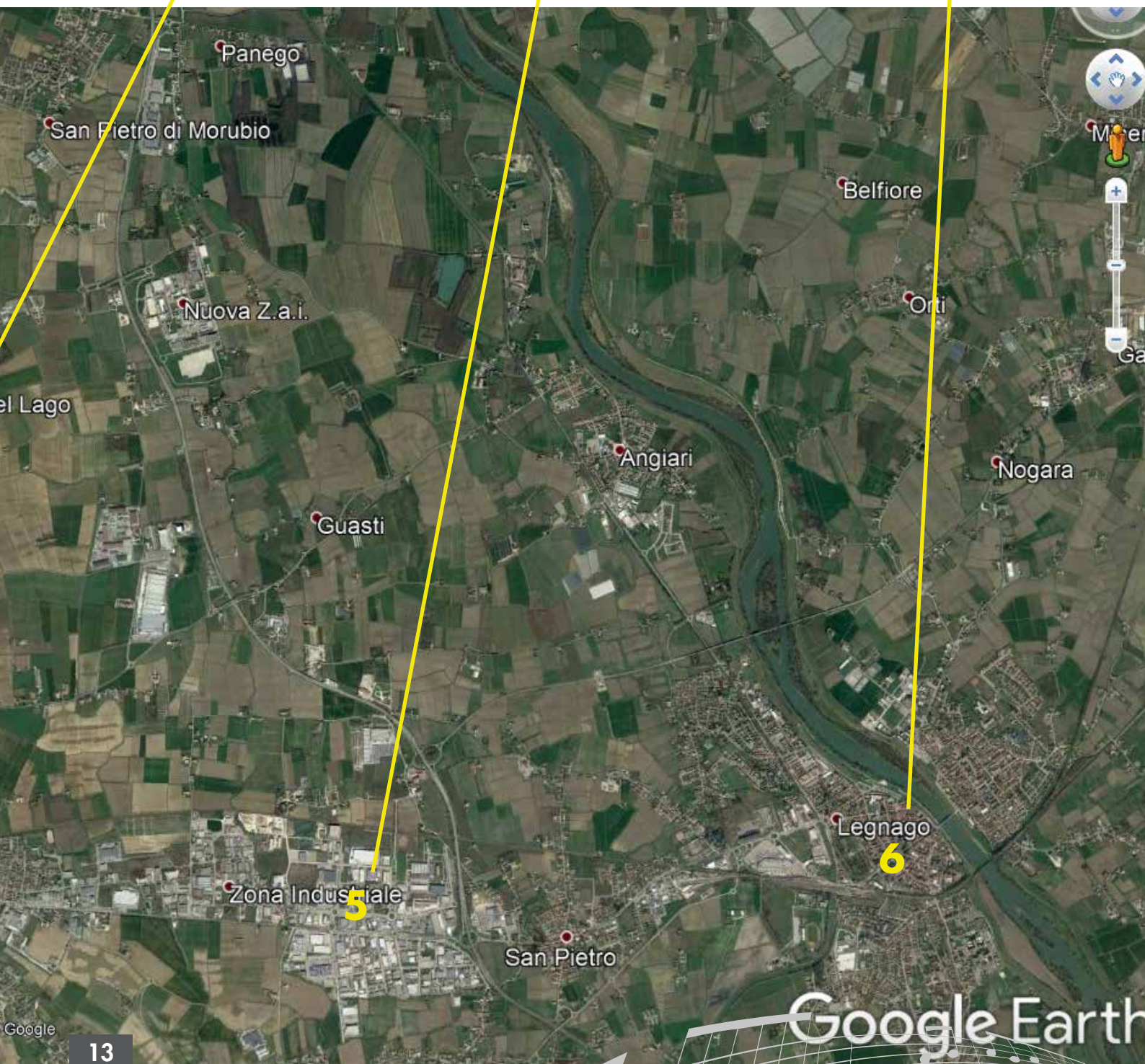

E' DOMENICA TAURINENSE!

BUONGIORNO GRANDE ROCCIA



1. CASA PER ANZIANI DE BATTISTI

ORE 10.15, Per il coro TAURINENSE è prevista un'esibizione di circa un ora presso i reparti della casa per anziani De Battisti di Cerea (raggiungibile a piedi o in bus, a 850 mt dal circolo NOI di Cerea).

2. VISITA GUIDATA

ORE 11.30, Dopo l'esibizione alla casa per anziani De Battisti di Cerea, per il coro TAURINENSE è prevista una breve visita/passeggiata (facoltativa ovviamente) guidata all'**Area protetta Palude Brusà** (raggiungibile a piedi, a 100 mt dalla casa De Battisti).

Dovete sapere che in questa area protetta regionale di fauna originale esistono dei palealvei patrimonio UNESCO risalenti alle popolazioni protoceltiche (10.000 A.C.)

3. PRANZO COLLETTIVO CON GLI ALTRI CORI

Ore 12.30, Dopo la Santa Messa il coro OROBICA si ricongiungerà agli altri cori per il pranzo e la chiusura del 5° raduno Cori Brigate Alpine in Congedo e SMALP.

**Gli orari della visita al parco naturalistico e della Santa Messa sono in fase di definizione.
(potranno variare di poco)**

**L'organizzazione sta definendo i dettagli sulla location del pranzo domenicale in quanto la struttura utilizzata per la cena del sabato sera risulta essere occupata.
A breve vi verrà comunicato il luogo definitivo per il pranzo. Cerea o Casaleone (2 Km da Cerea).**



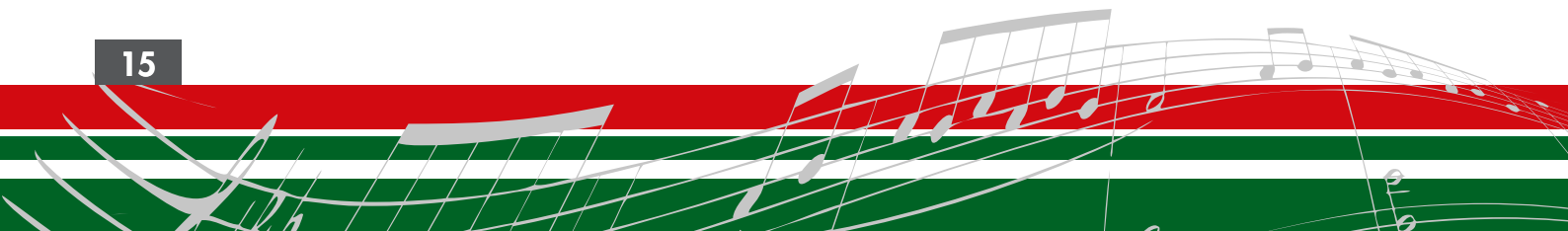
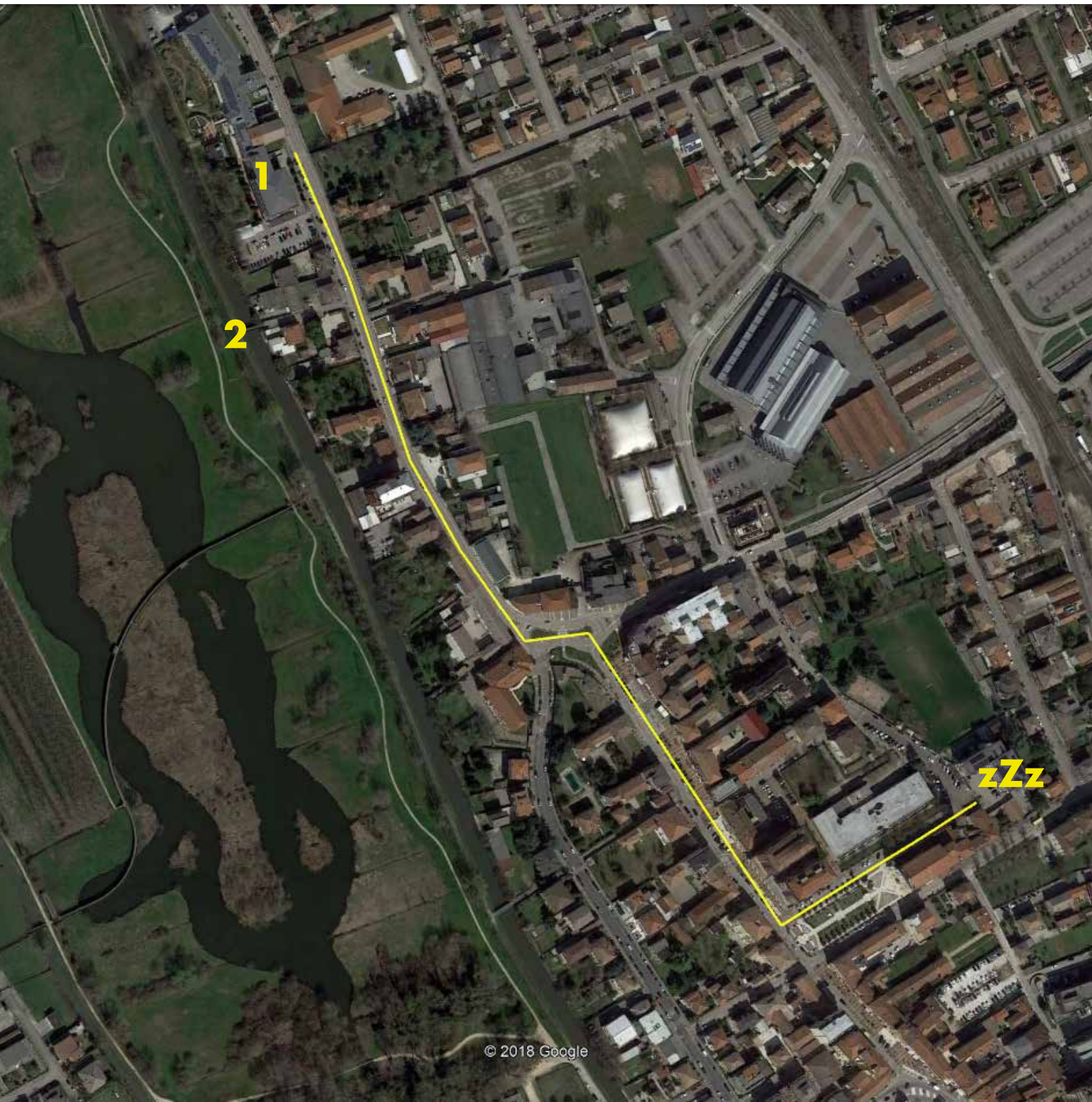



***** RICORDATI CHE E' IMPORTANTE! *****

1. VIAGGIO AUTOBUS E PERNOTTO AUTISTA

Entro il 24 Novembre vi verrà inviata l'intestazione per la fattura del vostro autobus in quanto non provvederà direttamente il Gr. Alp. Cerea a pagare il trasporto, ma sponsor della serata.

Si prega di voler tenere presente un'accortezza: il costo del pernotto dell'autista deve essere incluso nella tariffa dell'autobus
(Ad es. **NO** 1.300€ + 50€ di pernotto, ma 1.350€ tutto incluso)

2. DEPOSIZIONE MATERIALE PER IL PERNOTTO DEI CORISTI

Prego il coro TAURINENSE voler comunicare all'organizzazione almeno 7 giorni prima dell'evento quando è più comodo depositare i bagagli al Circolo NOI di Cerea:

- all'arrivo al mattino intorno alle 10.30
- nel pomeriggio dopo le 17
- direttamente al rientro dopo la cena circa alle 01.30

3. NUMERO DI PERSONE

Prego il Coro TAURINENSE voler fornire all'organizzazione almeno 7 giorni prima dell'evento i seguenti dati:

- persone (coristi+accomp) al pranzo del sabato
- persone (coristi+accomp) alla cena del sabato
- persone (coristi+accomp) che pernottano al circolo NOI di Cerea
- persone (coristi+accomp) al pranzo della domenica



Città di Cerea



Gruppo Alpini Cerea



Sezione di Verona



Ass. Naz. Alpini



Centenario Grande Guerra

5° RADUNO NAZIONALE CORI BRIGATE ALPINE IN CONGEDO E SMALP



1918/2018



Chiusura commemorazioni
Centenario Grande Guerra

CEREA - VR

AREA EXP

Sabato 24
Novembre 2018

ingresso libero

INFO: gruppoalpinicerea@gmail.com

Monte Pasubio

Testo: Carlo Geminiani

Musica: Bepi De Marzi

Rilettura pianistica
di Mario Lanaro

Poco mosso $\text{♩} = 98 \text{ c.a.}$ 1 *p*

Voce

Sul - la stra - da del Mon - te Pa - su - bio

Pianof. *f* *p*

9

bom - bo - rom - bom bom bom - bo - rom - bom, len - ta sa - le_u - na lun - ga co - lon - na

17 *cresc. a poco a poco*

bom - bo - rom - bom bom bom - bo - rom - bom. L'è la mar - cia de chi non tor - na de

25 *f*

chi se fer - ma_a mo - rir las - sù. Ma gli al - pi - ni non han - no pa - u - ra

bom - bo - rom - bom, bom bom - bo - rom - bom. Ma gli al - pi - ni non han - no pa - u - ra

41 *dim.*

bom - bo - rom - bom, bom bom - bo - rom - bom.

dim. *p*

47

2 *p*

Sul - la ci - ma del Mon - te Pa - su - bio bom - bo - rom -

53

bom bom bom - bo - rom - bom, so - to i den - ti ghe ze 'na mi - nie - ra

60

bom - bo-rom-bom bom bom - bo-rom-bom. Ze_i al - pi - ni che sca - va_e

67

spe - ra de ri - tor - na - re_a tro - var l'a - mor. Ma gli_al -

f

73

pi - ni non han - no pa - u - ra, bom - bo-rom-bom bom bom - bo-rom-bom.

p

poco rit.

80

Ma gli_al - pi - ni non han - no pa - u - ra, bom - bo-rom-bom bom

f

86 3 *p*

bom - bo - rom - bom. Su la stra - da del

mf *poco rit.*

93

Mon - te Pa - su - bio bom - bo - rom - bom bom bom - bo - rom - bom.

99

Ze ri - ma - sta sol - tan - to 'na cro - se bom - bo - rom - bom, bom

105 *Solo*

bom - bo - rom bom. No se sen - te mai più 'na vo - se ma so - lo_el

poco rit. *pp*



112 *f Tutti*

ven - to che ba - sa i fior. Ma gli al - pi - ni non han - no pa - u - ra,

119 *p* *f*

bom - bo-rom - bom bom bom - bo-rom - bom. Ma gli al - pi - ni non han - no pa -

126 *p* *mf* *stop*

u - ra, bom-bo-rom - bom bom bom-bo-rom - bà. *stop*

Rall. poco

p *mf*

LM
8 sett. 2014

8vb - - - -

NOTE
Non è un canto popolare, ma d'autore:
Carlo Geminiani (Testo) e Bepi De Marzi (Musica).

Il Pasubio è un massiccio calcareo situato al confine tra le province di Vicenza e Trento, delimitato dalla Val Leogra, Passo del Pian delle Fugazze, Vallarsa, Val Terragnolo, Passo della Borcola, Val Posina e Colle Xomo. Congiunge le Piccole Dolomiti all'Altopiano di Folgaria. È stato un importante luogo dei combattimenti della I Guerra Mondiale.



I esecuzione al concerto
Origara ... e dintorni
racconti, canti, immagini
Gruppo Corale Bolzano Vicentino
Direttore: Francesco Grigolo
Teatro Ariston, Bolzano V.no, 7 nov. 2014

